Oh dulce, grata oración

Himnos # 78 Simplificado

Atribuida a William W. Walford *Con serenidad* ♩. = 42–48 **William B. Bradley**

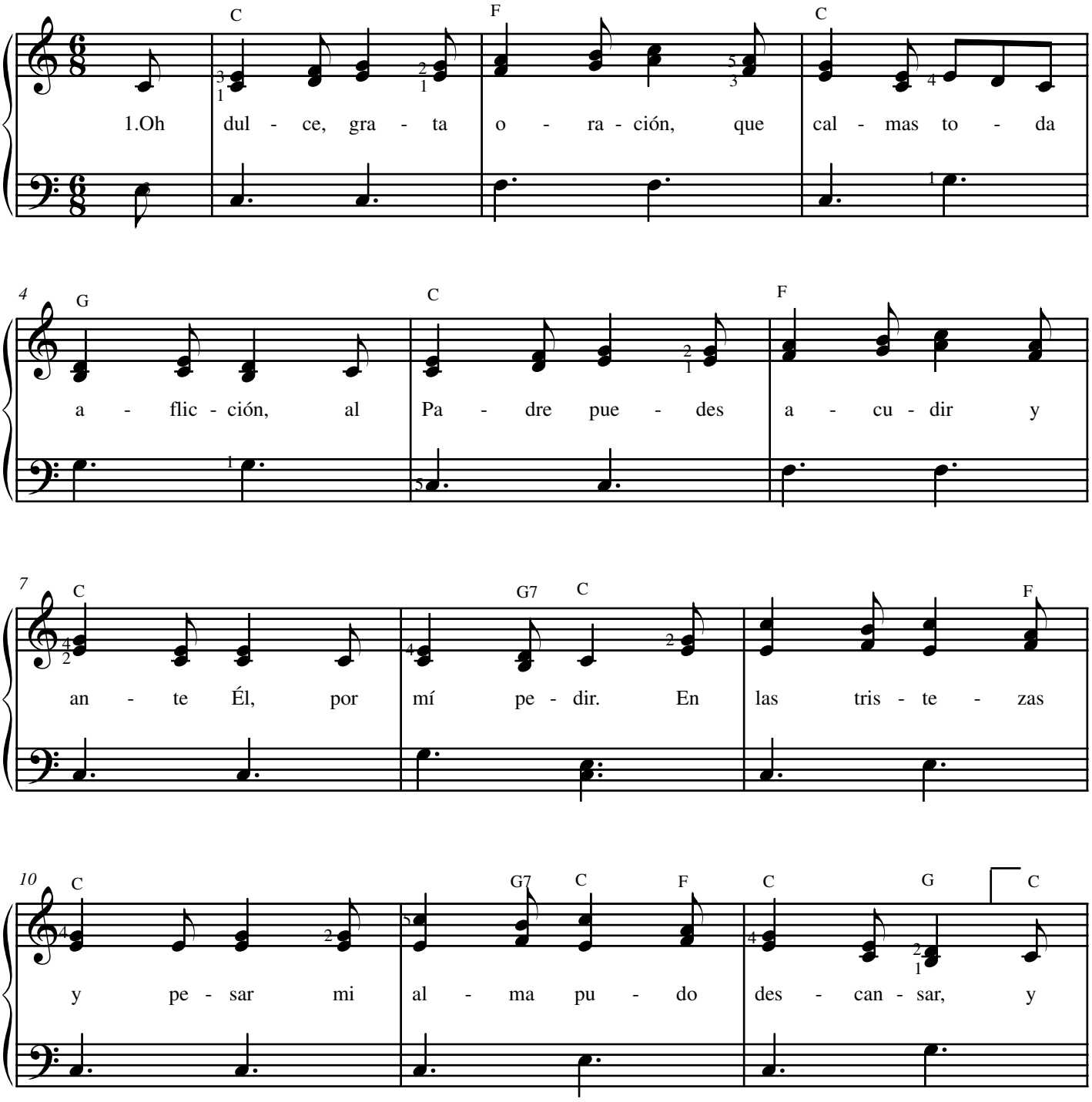

Se puede copiar sin fines de lucro para uso en la Iglesia u hogar.

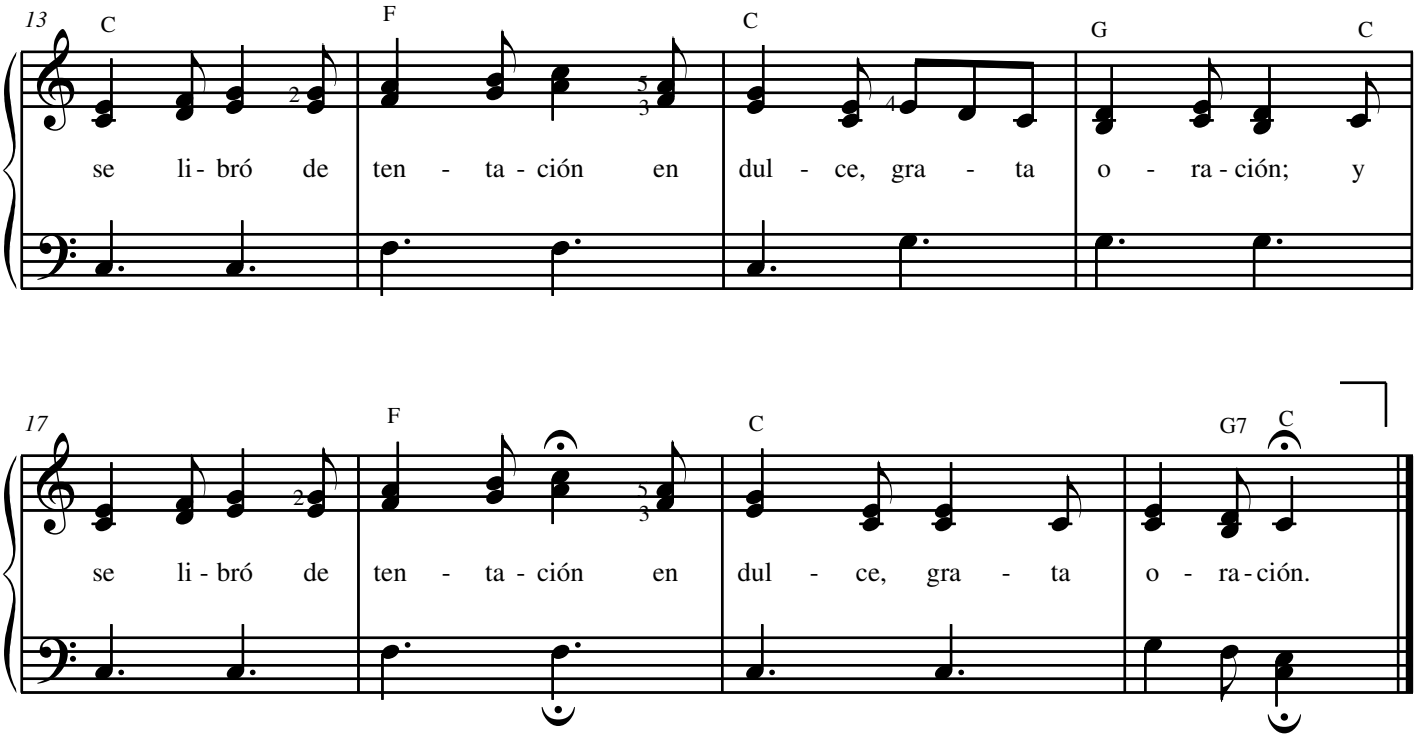

2. Oh dulce, grata oración, tú llevarás mi petició.
Al Rey eterno llegarás; Sus bendiciones pedirás.
Al invitarme mi Señor a fiar en Él y su amor,
le abriré mi corazón en dulce, grata oración;
le abriré mi corazón en dulce, grata oración.

3. Oh dulce, grata oración, anhelo tu consolación;
al ver la muerte acercar, el miedo puedes alejar.
Cuando la vida deje ya, iré al Padre Celestial,
buscando a Sus pies perdón en dulce grata oración,
buscando a Sus pies perdón en dulce grata oración.