Jehová, sé nuestro guía

Himnos # 39 Simplificado

William Williams *Con humildad* ♩= 88–104 **Annie F. Harrison**

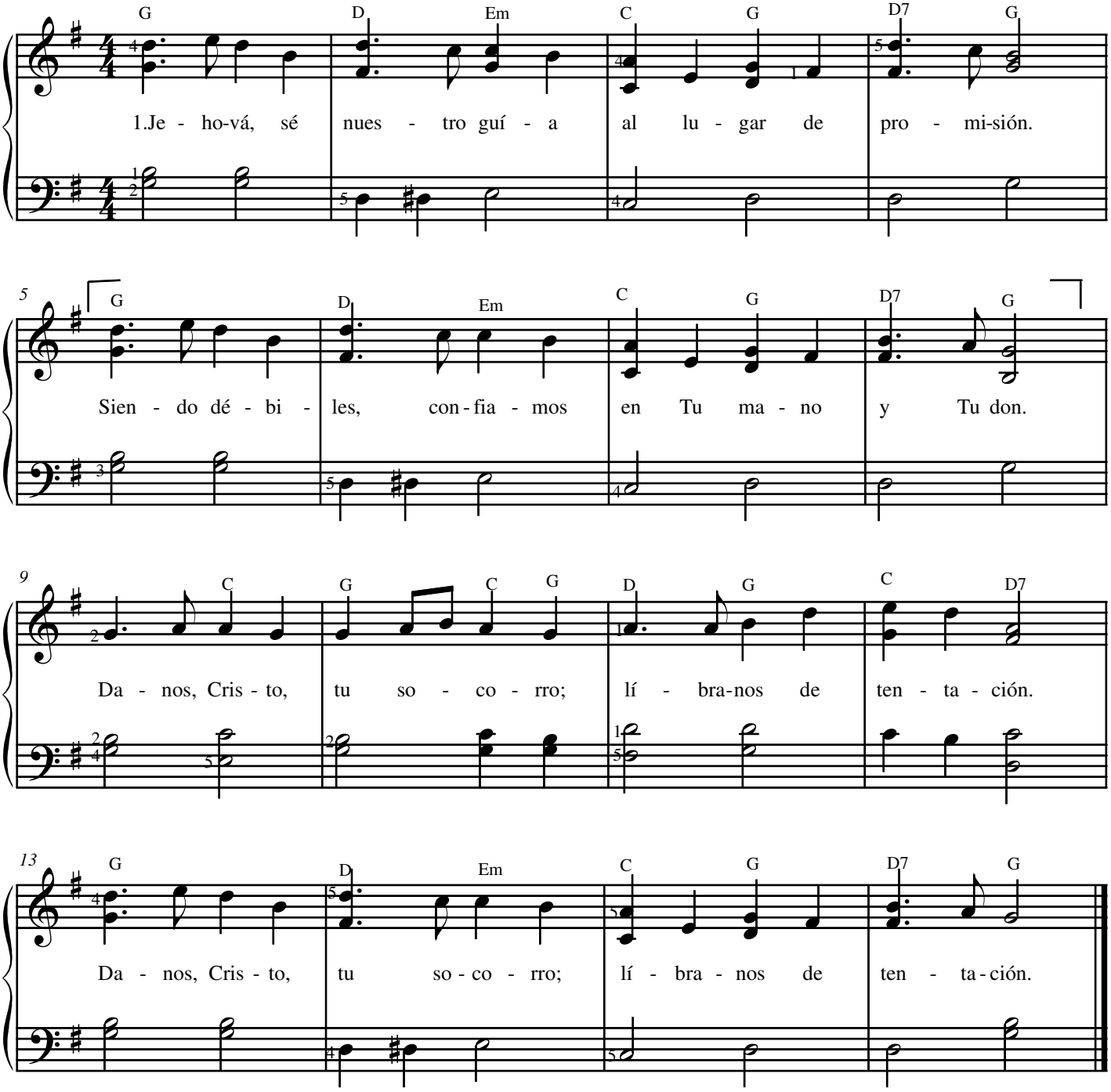

2. Danos, Cristo, bendiciones que nos lleven a Sión;
el pilar y nube deja que nos guíen en unión.
Gran Mesías, gran Mesías, mándanos tu protección.
Gran Mesías, gran Mesías, mándanos tu protección

3. Al sentir temblar la tierra, danos fuerzas y valor.
Al venir Tus grandes juicios, cuidanos con tu amor,
en Tu reino alabando en Tu nombre con fervor;
en Tu reino alabando en Tu nombre con fervor.

Se puede copiar sin fines de lucro para uso el la Iglesia u hogar.