Bandera de Sión

Himnos # 4 Simplificado

Joel H. Johnson *Con resolución* 𝅗𝅥 = **56–72** **Ebenezer Beesley**

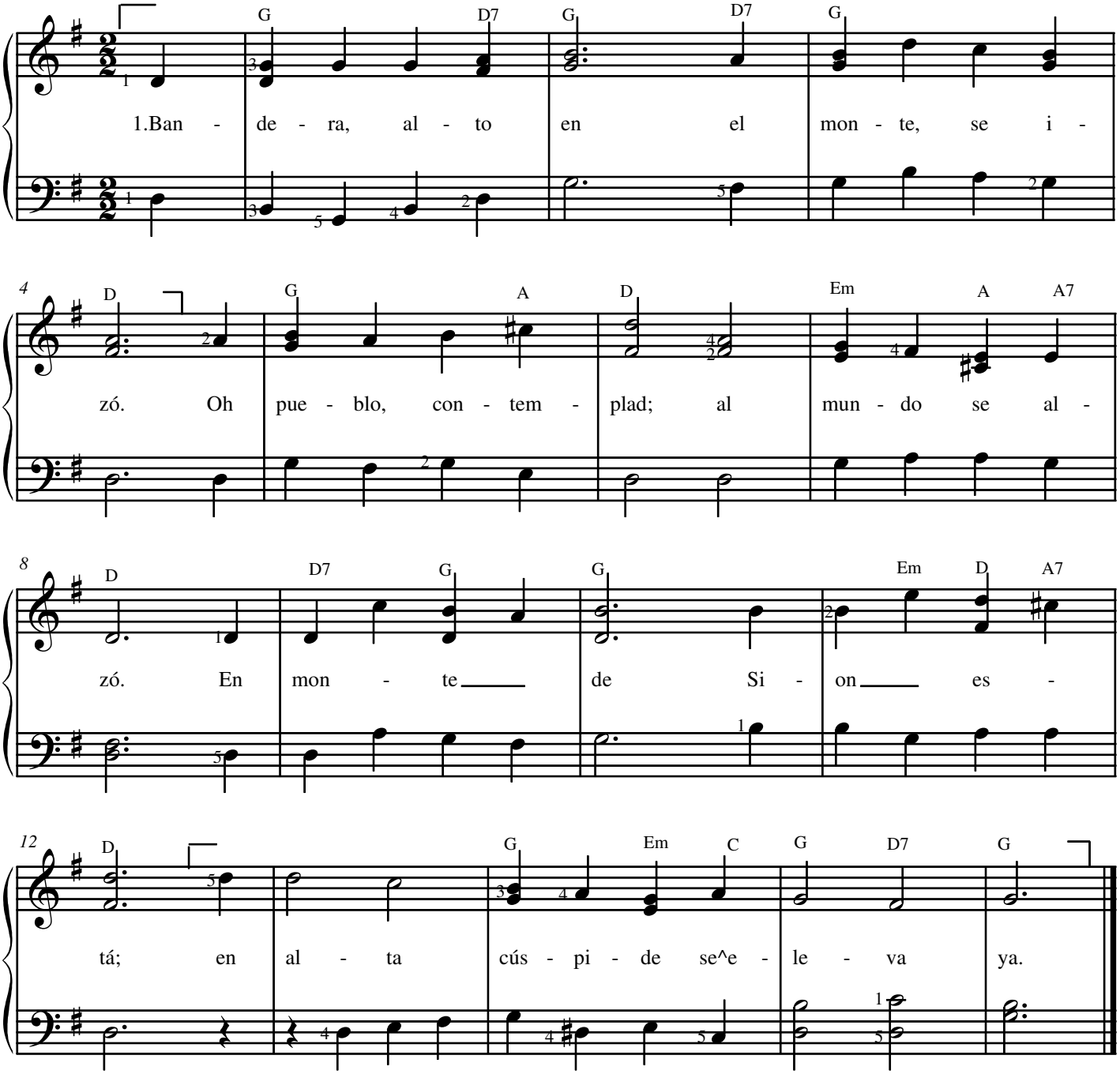

2. Recuerda Dios aún lo que nos prometió,
de en Sión alzar al mundo un pendón.
Cual estandarte, lucirá; a todo pueblo él atraerá.

3. Su templo El tendrá, Su gloria va a mostrar,
y gente se dirá allende de la mar: Subamos para a
Dios servir, hacer su obra y Su verdad oir.

4. Allí la ley de Dios se nos enseñará; es sabia y veraz, y al mundo regirá.
Debemos por Su senda andar, y paz, verdad y salvación buscar.

Se puede copiar sin fines de lucro para uso en la Iglesia u hogar.