Asombro me da

Himnos # 118 Simplificado

Con reflexión ♩= 66-84

Letra y música: Charles H Gabriel

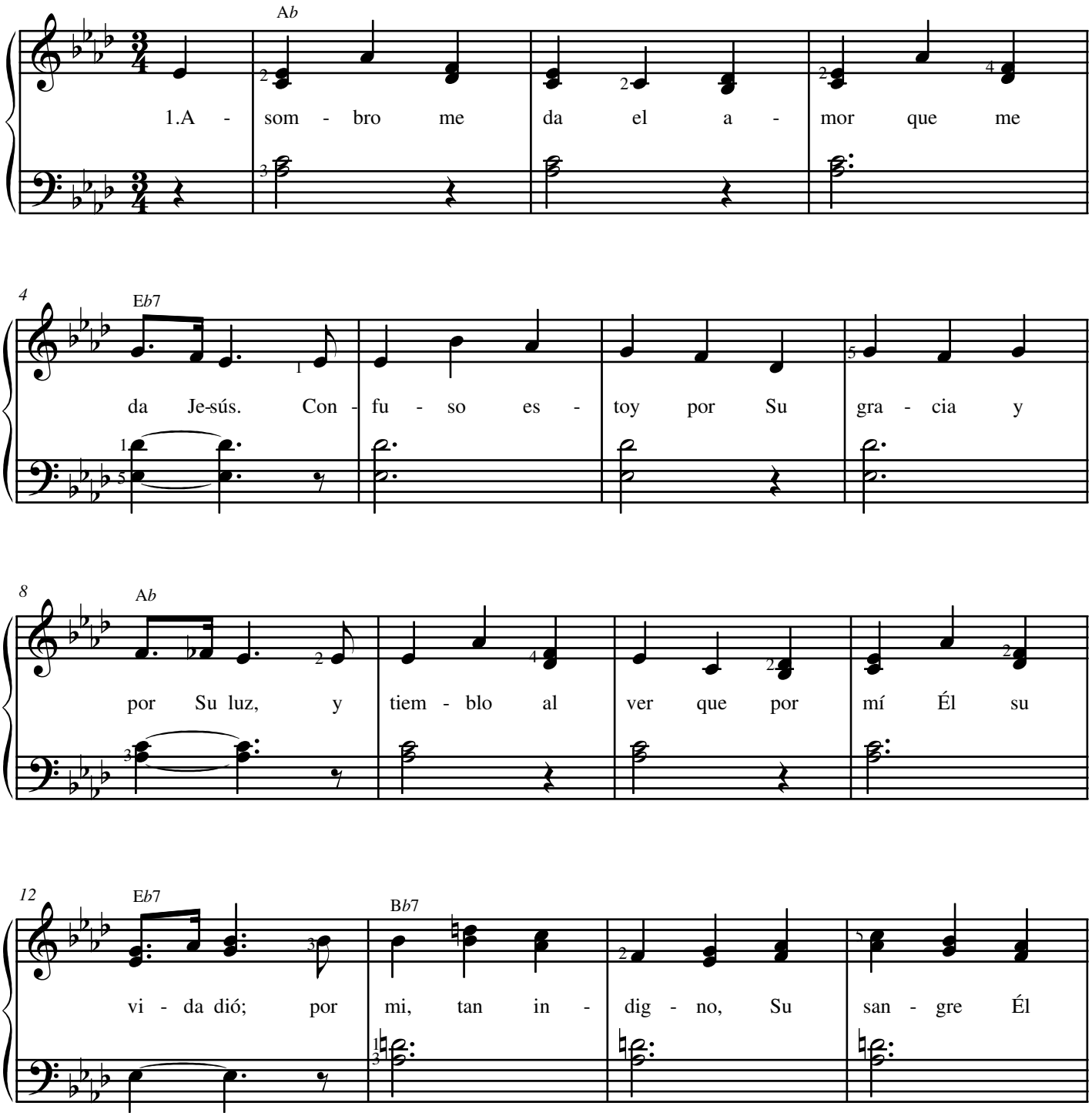

Se puede copiar sin fines de lucro para uso en la Iglesia u hogar.

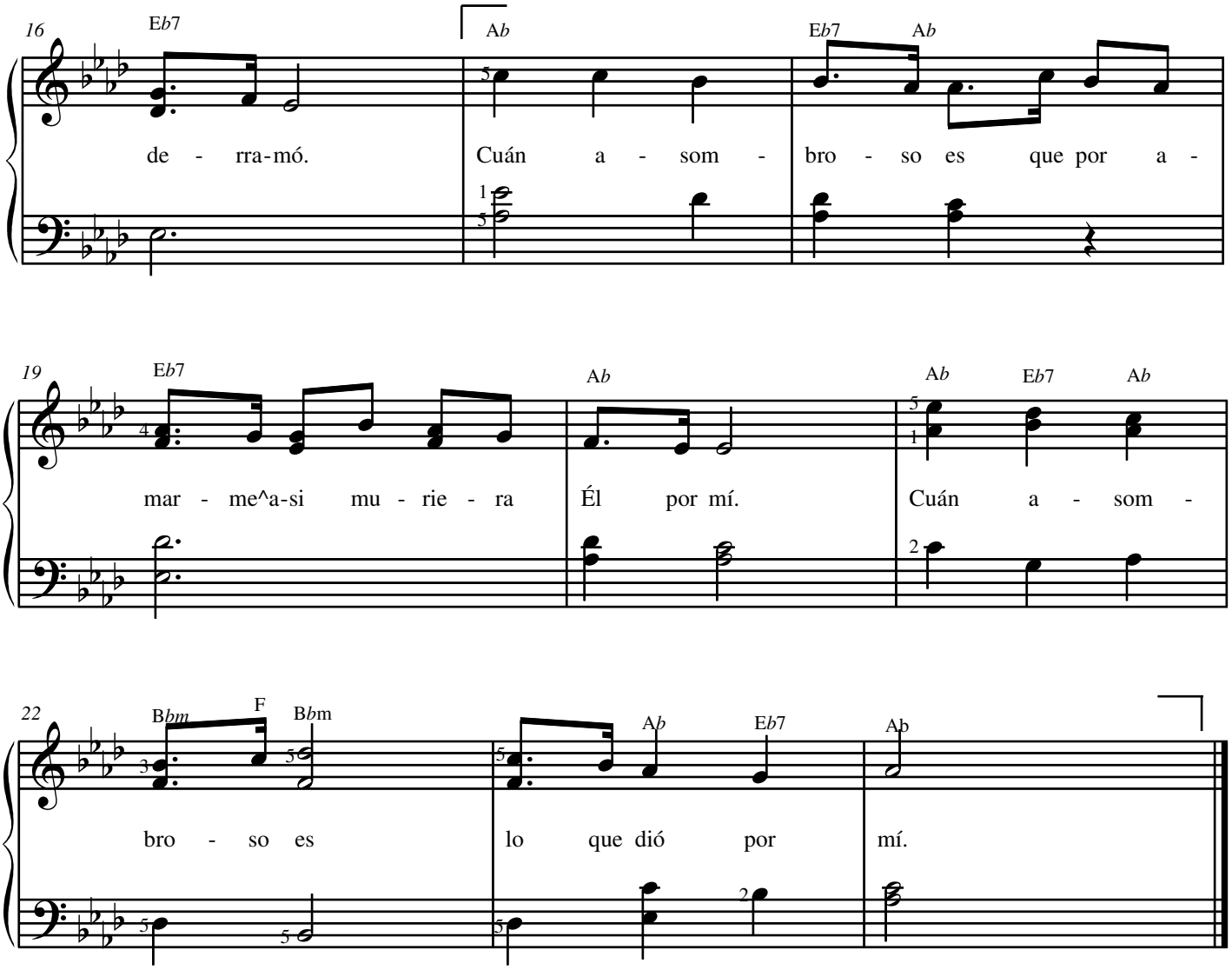

2. Me cuesta enternder que quisiera Jesús bajar
del trono divino para mi alma rescatar;
que Él extendiera perdón a tal pecador
y me redimiera y diera Su gran amor.

3. Compredo que Él en la cruz se dejó clavar.
Pagó mi rescate; no lo podré olvidar.
Por siempre jamás al Señor a gradeceré;
mi vida y cuanto yo tengo a Él daré.